

TIGER PLUS ELITE

1. SAMENSTELLING:

NOMEX DIAMOND ULTRA 210 GR/M² SOFIGUARD[®] PERFORMANCE



Kleuren: Marine – oranje-zandkleur-geel-rood-limoen.

Sofiguard[®] Performance:

Speciale behandeling toegepast op de buitenstof Het zorgt voor bescherming tegen vloeibare chemicaliën en water met een minimum van 25 wasbeurten voordat her-impregnatie nodig is.

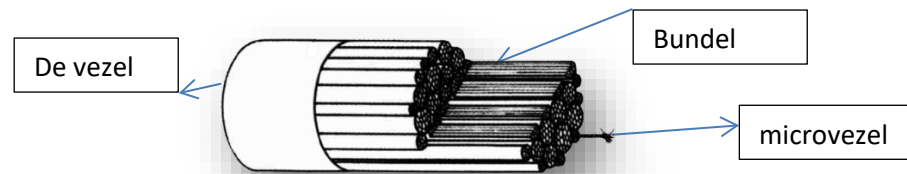
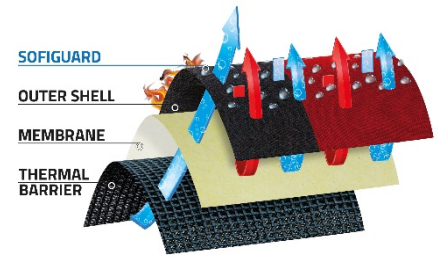

Diamond Technologie[®]:

Vezels:

- De vezels waaruit de draden gemaakt worden hebben een veel fijnere diameter waardoor het comfort zal verhogen
- De dichtheid van de microvezels (bundel), waaruit de vezel is opgebouwd is zeer hoog. Dit resulteert in betere mechanische eigenschappen.

FIREBLOCKER N 2L – GORE-TEX[®] MEMBRAAN MET GORE[®] CROSSTECH[®] PRODUCT TECHNOLOGY - 140 G/M²

Biedt bescherming tegen bloed, lichaamsvloeistoffen en bacteriën conform ISO 16604/ ASTM.



NOMEX[®] COMFORT GRID, 200 G/M², SOFIDRY[®]

Isolerende laag met 3D structuur.

De klassieke isolerende fleecce werd vervangen door een horizontale en verticale roostering van aramide vezels die een 3D structuur creëren. Zij zorgen voor een goede thermische isolatie.

Samenstelling: 93% Nomex – 5%kevlar – 2%P140

Gewicht: 200 gr/m²

Kleur: Metallica

Voordelen:

- Permanent antistatisch
- Zeer goede isolatie in verhouding tot het gewicht
- Geen fleecce laag die vocht vasthoudt, droogt zeer snel.



SOFIDRY[®]

Het is speciale duurzame technologie voor vochtoverdracht van de SOFILETA.

De snelle vochtoverdracht verhoogt het comfort en de beschermende eigenschappen van de kledij.



2. NORMEN

Kledij voldoet aan volgende normen:

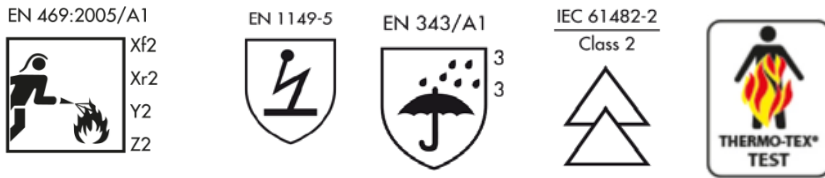

3. MATEN

Meer dan 40 maten zonder prijsverschil

Maten afhankelijk van:

- Lengte persoon
- Taille en borst omtrek van de persoon

Mogelijke lengtes	158		164		170		176		182		188		194
Tailleomtrek	070	074	078	082	088	094	100	106	112	118	124	130	136
Borstomtrek	088		096		104		112		120		128		136

4. EIGENSCHAPPEN

JAS: 819286220801

- Hoge in 1stuk rechtop sluitende kraag met brede sluiting.
- Schouderstukken met inwendige 3D thermische verstevigingen en uitwendige met siliconen gecoate Kevlar® verstevigingen.
- YKK anti-paniekristsluiting met een waterdichte overslag en klittenbandsluiting.
- Zakken:
 - Radiozak en 1 zaklamphouder.
 - Napoleonzak + balpenhouder in de zijkant van de jas.
 - 2 opgezette buitenzakken met schuine klep met overslag.
 - Voorzien van D-ringen voor handschoenbevestiging.
 - Gebreide aramide manchetten.
 - Diverse microfoonlussen.
 - Alle zakken voorzien van trekklussen.
- Voorgevormde 3D mouwen ingezet met tussenstuk.
- Unieke beschermstukken op de drukpunten gemaakt in 3D en met RHTI24 > 40sec !
- Voorzien van uitwendige elleboogbescherming en verstevigde mouwuiteinden.
- De onderzijde van de jas is voorzien van een anti-opzuig laag voor een perfecte waterdichtheid.
- Verlengde achterzijde voor een betere bescherming.



BROEK: 820385220801

Volledig afneembaar regelbare bretellen met treklussen

- Verhoogd rugpand
- 2 tailleregelaars in de zijkant van de tailleband.
- Gulpsluiting dmv knoopsluiting met overslag en klittenband.
- 2 opgezette beenzakken met uitloopgaten, afsluitbaar dmv klep met klittenband. Klep is voorzien van trekklusjes.
- Ergonomische uitwendige gecoate kevlar beschermstukken. De onderzijde van deze beschermstukken is voorzien van een opening voor het plaatsen van hittebestendige verstevigingen (standaard meegeleverd).
- Ergonomisch voorgevormde knieën
- De benen zijn ingezet met een extra kruisstuk
- De onderzijde van de zoom is achteraan afgerond en voorzien van gecoate kevlar om het afslijten te verhinderen.
- Onderzijde met anti-wicking laa

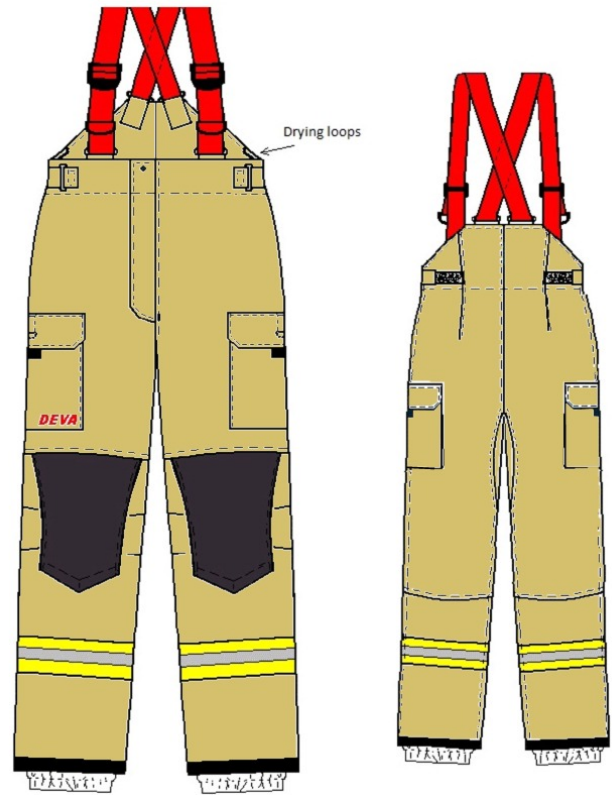

REFLECTERENDE BANDEN:

Merk: 3M

Type: 3M 9687 50/75mm geperforeerd

Plaatsing: horizontaal

Dankzij ons gepatenteerd "Smart Seam Saver" systeem ligt de weerstand tegen abrasie 5x hoger dan bij het standaard klassiek aanbrengen van banden waardoor de herstellkosten lager liggen op langere termijn.

